



# CREA-BA

Conselho Regional de Engenharia, Arquitetura  
e Agronomia da Bahia

## CERTIDÃO DE ACERVO TÉCNICO

No. CAT: 1330/2009

Página 1 de 3

CERTIFICAMOS, em cumprimento ao disposto na Resolução 317/86 do CONFEA, que consta dos assentamentos do Conselho Federal de Engenharia, Arquitetura e Agronomia da Bahia - CREA/BA o Acervo Técnico do profissional abaixo mencionado conforme a Anotação de Responsabilidade Técnica - ART a seguir descrita:

Profissional : NIVALDO CASTOR DE CERQUEIRA  
Número da Carteira : BA 8764/D  
Visto CREA :  
CREA de Origem : BAHIA  
Título : Engenheiro Eletricista

Número ART : BA0000008764000279 Série: A  
Data de Anotação : 04/06/2009  
No. ART Vinculada :  
Empresa Contratada : MANI ENGENHARIA E PROJETOS LTDA  
Nome Contratante : Ciclone Engenharia Ltda  
Nome Proprietário : Ciclone Engenharia Ltda  
Endereço da Obra : LOT. PORTAL NORTE CENTER-Q.2, L.2, GALPÃO 3-PORTÃO  
Valor Obra/Serviço : R\$ 3.000,00  
Cidade : LAURO DE FREITAS  
Participação : Individual  
Tipo da ART : Normal  
Número do Contrato : XXXXXXXXXXXX  
Tipo do Contrato : Empregador  
Data da Baixa : 09/06/2009  
Motivo da Baixa : POR CONCLUSÃO  
Data de início : 27/05/2009 Término : 05/06/2009

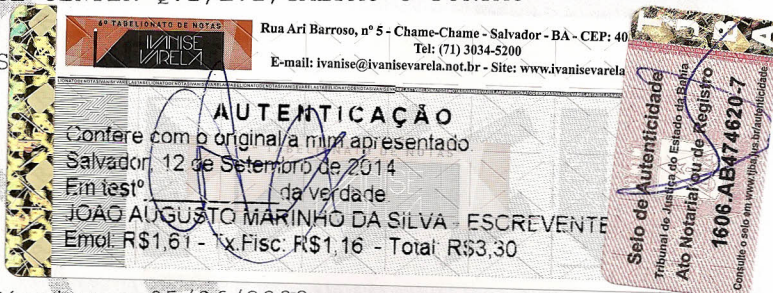

\*\*\*\*\*DESCRIÇÃO DA OBRA OU SERVIÇO\*\*\*\*\*

Atividade : ESPECIFICACAO Quantidade: 60  
Descrição: ALARME  
Nível: ATUACAO Unidade: PONTO(S)

\*\*\*\*\*DESCRIÇÃO DA OBRA OU SERVIÇO\*\*\*\*\*

Atividade : PROJETO Quantidade: 45  
Descrição: CIRCUITO FECHADO DE TV  
Nível: ATUACAO Unidade: PONTO(S)

\*\*\*\*\*Informações Complementares\*\*\*\*\*

Projeto de Instalações CFTV, Alarme.

Certificamos, finalmente que se encontra vinculado a presente Certidão de Acervo Técnico - CAT o Atestado contendo 1 folha(s) expedido pelo contratante da obra/serviço a quem cabe a veracidade e exatidão das informações nele constante.



SALVADOR/BA 09/06/2009

*Maria da Graça C. Silva Freitas*  
MARIA DA GRACA C. SILVA FREITAS  
SUPERV. DE REGISTRO E CADASTRO



# CREA-BA

Conselho Regional de Engenharia, Arquitetura  
e Agronomia da Bahia

## CERTIDÃO DE ACERVO TÉCNICO

No. CAT: 1330/2009

Página 2 de 3

### OBSERVAÇÕES:

1. A CAT é válida em todo o território nacional por período indeterminado.
2. A CAT perderá a validade caso os dados nela contidos forem modificados, deixando de representar a situação atualizada do registro das ART's específicas.
3. O atestado somente constituirá prova de aptidão em processos de licitação da Administração Pública, conforme disposto na Lei 8666/93 se vinculado e acompanhado da respectiva Certidão.
4. O atestado registrado somente constituirá prova de capacitação técnica profissional para a pessoa jurídica em processos licitatórios caso o profissional indicado esteja ou venha a ser vinculado como integrante de seu quadro técnico.
5. A falsificação deste documento constitui crime previsto no Código Penal Brasileiro, sujeitando o autor a respectiva ação penal.



## ATESTADO TÉCNICO

Atestamos para os devidos fins que a Empresa MANI ENGENHARIA E PROJETOS LTDA, inscrita no CNPJ nº 04.135.225/0001-06, sediada à Av. Amarillo Tiago dos Santos, nº 1499 – Lauro de Freitas/BA, executou o seguinte projeto conforme dados e quantidades abaixo relacionados.

1. Projetos de Alarme e CFTV para a sede da CICLONE ENGENHARIA LTDA, sediada no Loteamento Portal Norte-Center, Qd 02 Lote 02 Galpão 03 – Portão – Lauro de Freitas/Ba.
2. Contrato 025/2009: Período de 27/05/2009 a 05/06/2009
3. Responsável Técnico: ENGENHEIRO NIVALDO CASTOR DE CERQUEIRA
4. ART – BA – 0000008764-000278
5. Quantitativos:
  - 5.1 – Números de Câmeras.....45
  - 5.2 – Números de pontos de Alarme.....60
6. Valor: R\$3.000,00 ( Três mil reais).

Lauro de Freitas 05 de junho de 2009.

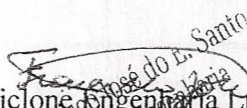
  
Francisco José do L. Santo  
Ciclone Engenharia Ltda.  
01.502.895/001-25

Documento registrado por meio de vínculo à Certidão de Acervo Técnico CAT N° 13302009  
Folha N° 3 de 3

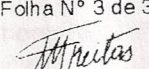
  
Maria da Graça Calhao  
Supervisora de Registro e Cadastro do CREA/BA

CICLONE ENGENHARIA LTDA  
Loteam. Portal Norte Center Qd. 02 Lot. 02 Galpão 03 Portão – Lauro de Freitas – BA  
CEP 42.700.00 – TEL.: 71-289-0540  
e-mail: [ciclone@cicloneengenharia.com.br](mailto:ciclone@cicloneengenharia.com.br)

